



1- ضَع علامة (√) أمام العبارة الصحيحة وعلامة (×) أمام العبارة الخاطئة :

الله رب جميع المخلوقات .	
سورة الناس أول سورة في القرآن الكريم .	
أنا أصدق مع أمي فقط .	
أقول (الحمد لله) عند نهاية كل عمل أقوم به .	
أستعين بالله في كل أمر .	

السؤال الثاني :

أكمل الفراغ بما يناسب بين قوسين :

(الجنة - العالمين - يكذب)

1- الحمد لله رب

2- المسلم صادق لا

3 - يحب الله الصادقين ويدخلهم

ألون كلمة الله ؟

السؤال الثالث : ألون كلمة الرحمن ؟

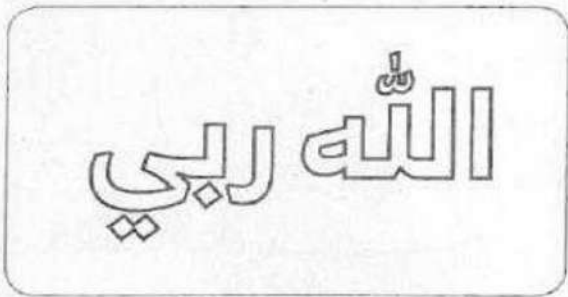

أضع دائرة حول الإجابة الصحيحة مما بين القوسين :

- 1- أقول بسم الله قبل (الأكل - قراءة القرآن - كلاهما)
- 2- مخلوقات الله تعالى (قبيحة - جميلة - سيئة)
- 3- المسلم يعبد (الله - الرسول - الملائكة)
- 4- أنا أحب (الكذب - الصدق - الغش)
- 5- المسلم الصادق يحبه الله ويدخل (الجنة - النار - المدرسة)

أضع دائرة حول الصورة التي تدلُّ على أنَّ الله يَهْدِي مَخْلُوقَاتِهِ لِلْخَيْرِ:

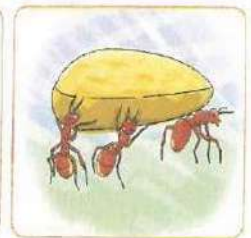

أختر الاجابة الصحيحة فيما يلي :

- الله يغيثنا عندما :

ننساها	نبتعد عنه	نلجأ إليه
--------	-----------	-----------

- الله يحفظنا ويرعانا في :

البيت فقط	الطائرة فقط	كل مكان
-----------	-------------	---------

- الله سبحانه وتعالى رب :

الناس فقط	جميع المخلوقات	النباتات فقط
-----------	----------------	--------------

هيا يا ذكي أكمل المخطط التالي : (الله - الجنة)

.....

.....



الصادق

الكاذب

2 النَّشَاطُ الثَّانِي:

أَصِلْ الْجُمْلَةَ بِمَا يُنَاسِبُهَا:

- الصِّدْقُ
- يَكْذِبُ
- الْجَنَّةُ

- اللَّهُ تَعَالَى يُحِبُّ الصَّادِقِينَ، وَيُدْخِلُهُمْ
- المُسْلِمُ صَادِقٌ لَا
- أَنَا أُحِبُّ

أَضَعُ إِشَارَةً (✓) أَمَامَ السُّلُوكِ الصَّحِيحِ لِلْمُسْلِمِ فِي الصُّورِ الْآتِيَةِ:

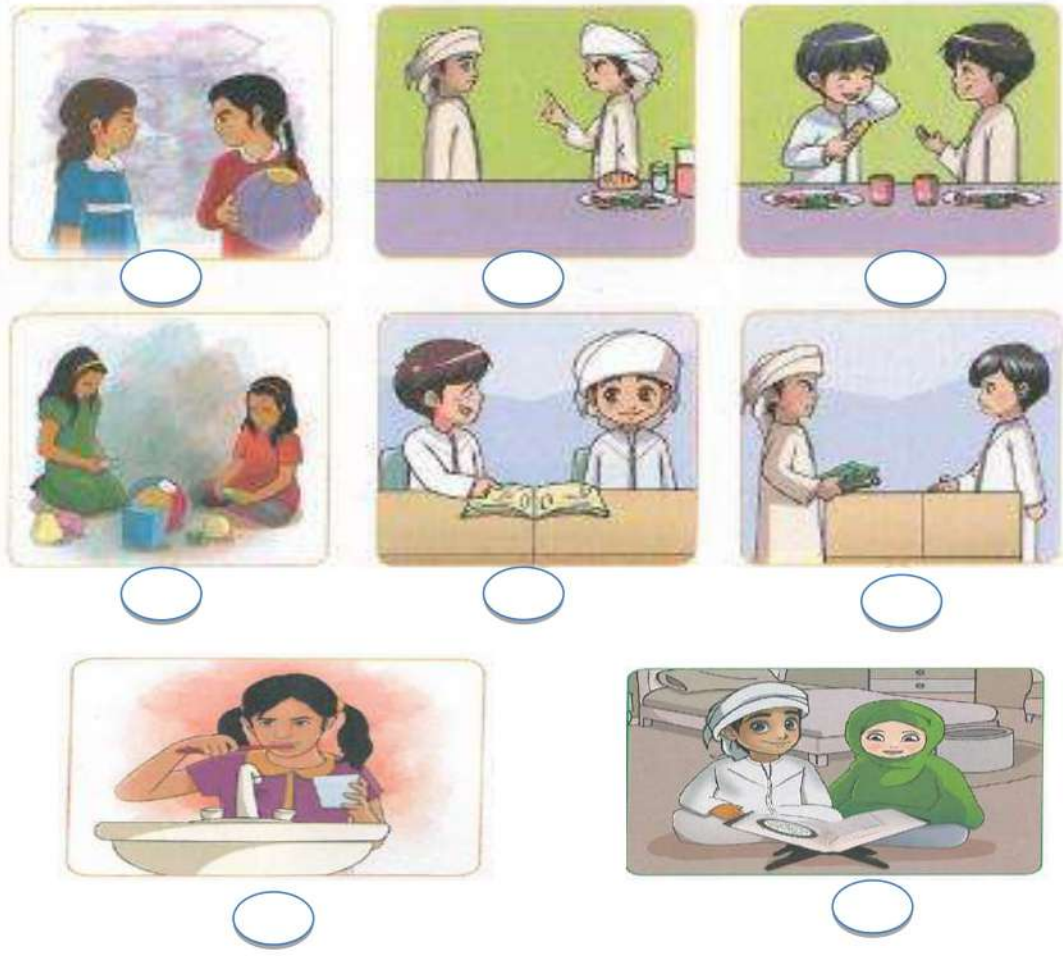

أَضَعُ إِشَارَةَ (✓) أَمَامَ الْعِبَارَةِ الصَّحِيحَةِ، وَإِشَارَةَ (x) أَمَامَ الْعِبَارَةِ غَيْرِ الصَّحِيحَةِ:

()	1	المُسْلِمُ الصَّادِقُ يُحِبُّهُ اللَّهُ تَعَالَى، وَيُدْخِلُهُ الْجَنَّةَ.
()	2	الطُّفْلُ الْمُسْلِمُ يَصْدُقُ مَعَ أَصْدِقَائِهِ فَقَطُّ.
()	3	الطَّالِبُ الصَّادِقُ يُسَاعِدُ عَامِلَ النَّظَافَةِ، فَلَا يَرْمِي الْأُورَاقَ فِي الْفَضْلِ.
()	4	الطَّالِبُ الصَّادِقُ يَطْلُبُ إِلَى أَخِيهِ الْأَكْبَرِ أَنْ يَكْتُبَ لَهُ الْوَاجِبَ الْمَنْزِلِيَّ.
()	5	الطَّالِبَةُ الصَّادِقَةُ تُحِبُّهَا مُعَلِّمَاتُهَا.



1- ضَع علامة (✓) أمام العبارة الصحيحة وعلامة (×) أمام العبارة الختأ :

الله رب جميع المخلوقات .	✓
سورة الناس أول سورة في القرآن الكريم .	×
أنا أصدق مع أمي فقط .	×
أقول (الحمد لله) عند نهاية كل عمل أقوم به .	✓
أستعين بالله في كل أمر .	✓

السؤال الثاني :

أكمل الفراغ بما يناسب بين قوسين :

(الجنة - العالمين - يكذب)

1- الحمد لله رب**العالمين**...

2- المسلم صادق لا**يكذب**.....

3 - يحب الله الصادقين ويدخلهم ...**الجنة**..

ألون كلمة الله ؟

السؤال الثالث : ألون كلمة الرحمن ؟



أضع دائرة حول الإجابة الصحيحة مما بين القوسين :

- 1- أقول بسم الله قبل (الأكل - قراءة القرآن - كلاهما)
- 2- مخلوقات الله تعالى (قبيحة - جميلة - سيئة)
- 3- المسلم يعبد (الله - الرسول - الملائكة)
- 4- أنا أحب (الكذب - الصدق - الغش)
- 5- المسلم الصادق يحبه الله ويدخل (الجنة - النار - المدرسة)

أضع دائرة حول الصورة التي تدل على أن الله يهدي مخلوقاته للخير:



أختر الإجابة الصحيحة فيما يلي :

الله يغيثنا عندما :

<input checked="" type="checkbox"/>	نلجأ إليه	<input type="checkbox"/>	نبتعد عنه	<input type="checkbox"/>	ننساه
-------------------------------------	-----------	--------------------------	-----------	--------------------------	-------

الله يحفظنا ويرعانا في :

<input type="checkbox"/>	البيت فقط	<input type="checkbox"/>	الطائرة فقط	<input checked="" type="checkbox"/>	كل مكان
--------------------------	-----------	--------------------------	-------------	-------------------------------------	---------

الله سبحانه وتعالى رب :

<input type="checkbox"/>	الناس فقط	<input checked="" type="checkbox"/>	جميع المخلوقات	<input type="checkbox"/>	النباتات فقط
--------------------------	-----------	-------------------------------------	----------------	--------------------------	--------------

هيا يا ذكي أكمل المخطط التالي : (الله - الجنة)

الله..

الجنة..



الصادق

الكاذب

2 النشأط الثاني:

أصل الجملة بما يناسبها:

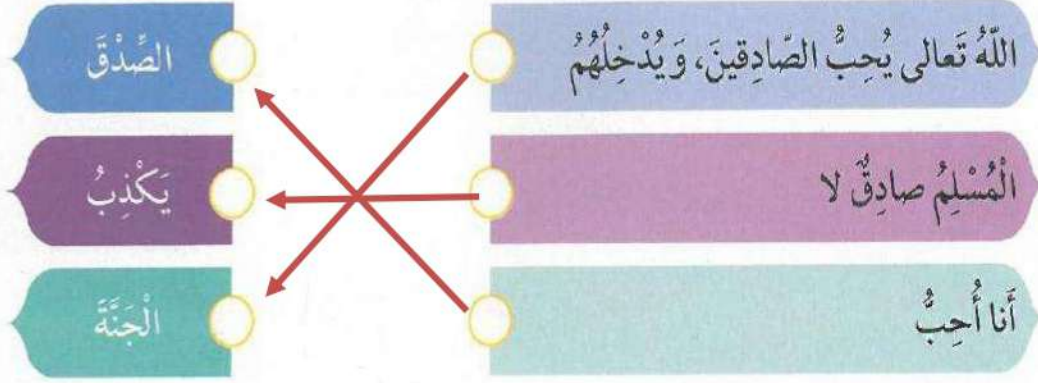

أضع إشارة (✓) أمام السلوك الصحيح للمسلم في الصور الآتية:

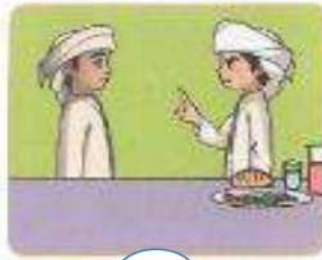
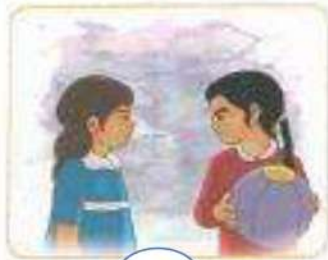

أَضَعُ إِشَارَةَ (✓) أَمَامَ الْعِبَارَةِ الصَّحِيحَةِ، وَإِشَارَةَ (×) أَمَامَ الْعِبَارَةِ غَيْرِ الصَّحِيحَةِ:

(✓)	1	المُسْلِمُ الصَّادِقُ يُحِبُّهُ اللَّهُ تَعَالَى، وَيُدْخِلُهُ الْجَنَّةَ.
(×)	2	الطُّفْلُ الْمُسْلِمُ يَصْدُقُ مَعَ أَصْدِقَائِهِ فَقَطْ.
(✓)	3	الطَّالِبُ الصَّادِقُ يُسَاعِدُ عَامِلَ النَّظَافَةِ، فَلَا يَرْمِي الْأُورَاقَ فِي الْفَضْلِ.
(×)	4	الطَّالِبُ الصَّادِقُ يَطْلُبُ إِلَى أَخِيهِ الْأَكْبَرِ أَنْ يَكْتُبَ لَهُ الْوَاجِبَ الْمَنْزِلِيَّ.
(✓)	5	الطَّالِبَةُ الصَّادِقَةُ تُحِبُّهَا مُعَلِّمَاتُهَا.